



*Creando una tierra de oportunidades*

# RENDICIÓN DE CUENTAS 2016

# INVERSIÓN

# CULTURAL Y SOCIAL

**Objetivo: Promover el Desarrollo Humano de la población a través de la atención integral de los ciudadanos y ciudadanas con énfasis en los grupos de atención prioritaria; generando condiciones para el ejercicio pleno de derechos con el fin de disminuir las inequidades territorial, intercultural, intergeneracional y de género.**

**Garantizar el ejercicio de los derechos culturales, el acceso a la cultura y el disfrute pleno de la vida cultural de la Parroquia.**



# SECTOR VULNERABLE

Inversión: 36,513.30

Adultos mayores	19,150.85
Escuela de futbol	16,654.45
Colonia Vacacional	708.00



# ADULTOS MAYORES «HISTORIA VIVA DE SAN JOAQUÍN»

PROGRAMA DE INCLUSIÓN SOCIAL Y  
RECREACIÓN PARA EL ADULTO MAYOR DE  
LA PARROQUIA

**INVERSIÓN: 19,150.85**  
**100 ADULTOS MAYORES BENEFICIADOS**

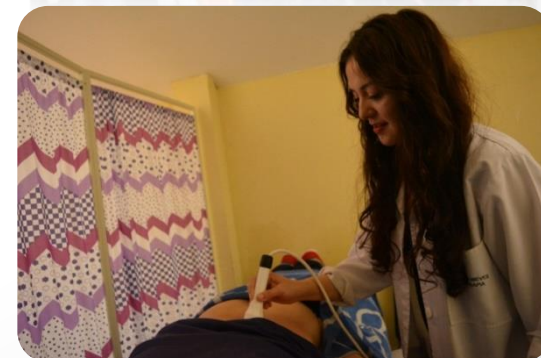

- Terapias semanales
- Paseo a Baños de Ambato y Puyo
- Actividades fisio recreativas
- Diferentes eventos culturales
- Programas como el día de la madre, navidad





# ESCUELA DE FÚTBOL GAD SAN JOAQUÍN

PROYECTO DE  
FORTALECIMIENTO E  
INCENTIVO AL DEPORTE  
INVERSIÓN: 16,654.50

100 ALUMNOS BENEFICIADOS ENTRE  
NIÑOS, NIÑAS Y ADOLESCENTES  
DE 4 A 16 AÑOS





- IMPLEMENTOS DEPORTIVOS
- DISTINTIVOS PUBLICITARIOS
- ENTRENADORES
- TRANSPORTE
- ALQUILER DE CANCHA

**SE HA PARTICIPADO EN  
DIFERENTES ENCUENTROS  
DEPORTIVOS**





# COLONIA VACACIONAL

- ACTIVIDADES RECREATIVAS

- PASEO A INGAPIRCA



# CULTURAL Y SOCIAL

Inversión: 8,338.68

- FIESTAS DE PARROQUIALIZACIÓN
- ELECCIÓN DE LA CHOLITA SAN JOAQUÍN
- ELECCIÓN DE LA CHOLITA CUENCANA
- BAILOTERAPIA



# COMPONENTE ECONÓMICO PRODUCTIVO

- **Objetivo: Fortalecer el desarrollo productivo Parroquial articulando los tres sectores: público, privado y popular con los principios del sistema económico social y solidario.**



- SE REALIZA LA COLOCACION DE SEÑAL ÉTICA PARA ACCESO A LA RUTA TURÍSTICA EN CONVENIO CON LA FUNDACIÓN TURISMO PARA CUENCA

- SE MANTIENE LA FERIA MULTISECTORIAL

- PROMOCIÓN DE LA GUÍA TURÍSTICA DE LA PARROQUIA



**Inversión:**  
**6,803.00**





# COMPONENTE MOVILIDAD, ENERGIA, CONECTIVIDAD Y ASENTAMIENTOS HUMANOS

Objetivo: Contribuir a mejorar la conectividad parroquial, optimizando la accesibilidad y el uso de los diferentes modos de transporte; así como también, promover la dotación de infraestructura, de telecomunicaciones, de uso y producción para energías renovables y alternativas.

Promover el acceso equitativo e integral de la población a los servicios básicos, infraestructuras, equipamientos, así como al espacio público y patrimonial.

# COMPONENTE MOVILIDAD, ENERGIA, CONECTIVIDAD Y ASENTAMIENTOS HUMANOS

- VIALIDAD INVERSIÓN	672,382.74
- ALCANTARILLADO INVERSIÓN	217,874.81
- ILUMINACIÓN INVERSIÓN	32,828.62

# EJECUCIÓN DE OBRAS 2016

## COMPONENTE MOVILIDAD, ENERGÍA Y CONECTIVIDAD ÁREA DE INFRAESTRUCTURA - VIALIDAD

RUBRO	DESCRIPCION
<b>MANTENIMIENTO VIAL</b> <b>18.82 Km.</b> <b>TASA SOLIDARIA 2015</b> <b>GAD PARROQUIAL</b> <b>INVERSIÓN: 86,285.58</b>  <b>PREFECTURA:</b> <b>62.044.56</b>  <b>GADSIJ:</b> <b>24,241.02</b>	Barabón Chico
	El Cáñaro
	Pinchizana Bajo
	Pinchizana Alto
	Cooperativa Paraíso del Azuay
	Mazan
	Centro Parroquial
	Balzay Alto – La Estancia
	Balzay Bajo
	Cruz Verde
	Juan Pablo



# COMPONENTE MOVILIDAD, ENERGIA Y CONECTIVIDAD

## AREA DE INFRAESTRUCTURA - VIALIDAD

RUBRO	DESCRIPCION
<b>MANTENIMIENTO VIAL</b> <b>4 Km.</b> <b>MUNICIPALIDAD Y GAD</b> <b>PARROQUIAL</b> <b>\$ 21,097.16</b>  <b>MUNICIPIO 15,284.66</b> <b>GAD SJ 5,812.50</b>	Francisco Javier
	Centro Parroquial
	Chacarrumi
	Balzay





# COMPONENTE MOVILIDAD, ENERGIA Y CONECTIVIDAD

## AREA DE INFRAESTRUCTURA - VIALIDAD

RUBRO	DESCRIPCION
MANTENIMIENTO VIAL 15 KM.	SOLDADOS
PREFECTURA DEL AZUAY \$ 65,000.00	PINCHIZANA



# COMPONENTE MOVILIDAD, ENERGIA Y CONECTIVIDAD AREA DE INFRAESTRUCTURA - VIALIDAD

**ASFALTO EN 5 KM  
VIA SAN JOAQUÍN - SUSTAG**

**INVERSIÓN GAD MUNICIPAL  
500,000.00**



# COMPONENTE MOVILIDAD, ENERGIA Y CONECTIVIDAD

## AREA DE INFRAESTRUCTURA ILUMINACION

RUBRO	DESCRIPCION
ILUMINACIÓN INVERSIÓN: <b>32,828.62</b>  EMPRESA ELÉCTRICA 15% 4,924.24  GAD PARROQUIAL 75% 25,123.48  COMUNIDAD 10% 2,780.85	Francisco Javier
	Centro Parroquial
	Loma de la Cruz
	Balzay Bajo
	Turupamba
	Pinchizana Alto





# COMPONENTE ASENTAMIENTOS HUMANOS

## AREA DE INFRAESTRUCTURA



RUBRO	DESCRIPCION
<b>ALCANTARILLADO Y AGUA POTABLE \$ 217,874.81</b>	LIQUIDACIÓN DE VARIOS CONVENIOS DE LA PARROQUIA
<b>CONVENIOS SUSCRITOS CON LA EMPRESA ETAPA</b>	ALCANTARILLADO DE LA CALLE JUAN BAUTISTA SÁNCHEZ
	AGUA POTABLE EN SANTA TERESITA



# COMPONENTE BIOFISICO

## Objetivo:

**Fortalecer al GAD San Joaquín como INSTITUCIÓN EJECUTORA DE POLÍTICAS AMBIENTALES para conservar las fuentes hídricas, bajo un proceso de sensibilización ambiental dirigido a los habitantes de la parroquia.**

# PROYECTO:

## “PROTECCIÓN Y CONSERVACIÓN DE LAS FUENTES HÍDRICAS Y FORTALECIMIENTO DE LA PRODUCCIÓN AGROPECUARIA PARA LA PARROQUIA SAN JOAQUÍN – SUBCUENCA HIDROGRÁFICA DEL RIO YANUNCAY”

INVERSIÓN: 27,148.00

- ETAPA EP : 13,573.00
- GAD SAN JOAQUÍN: 13,575.00





# PROYECTOS EN DESARROLLO



# PROYECTO 1

## PROYECTO EDUCACION VERDE

**OBJETIVO.-** Sensibilizar a la población de San Joaquín en el manejo adecuado del recurso agua, energía eléctrica y papel y el cuidado de las fuentes de agua.

## AGUA POTABLE: CONSUMO 2015 vs 2016

### CONSUMO TOTAL DE AGUA POTABLE DEL EDIFICIO DEL GAD PARROQUIAL DE SAN JOAQUIN MEDIDOR 2003031637

2015 vs 2016

Año	Consumo (m3)	Cargo
2015	232	339,15
2016	159	133,56

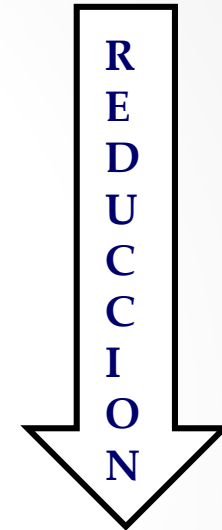

CONSUMO AGUA POTABLE 2015 VS 2016

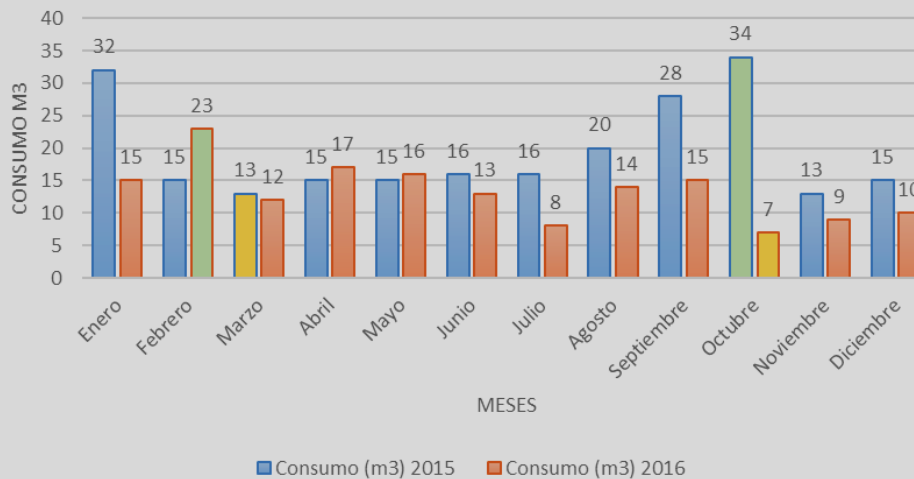

- 31.47%

- 73 m3

- 205,59

## ENERGIA ELECTRICA: CONSUMO 2015 vs 2016:

### CONSUMO DE ENERGIA DEL EDIFICIO DEL GAD PARROQUIAL DE SAN JOAQUIN MEDIDOR 200001460654

2015 vs 2016

Año	Consumo (kWh)	Cargo por energia
2015	8496	745,53
2016	10671	952,8

**+ 19%**

**+ 2175 kwh**

**+ 207,27 USD**

Consumo de energia electrica 2015 vs 2016

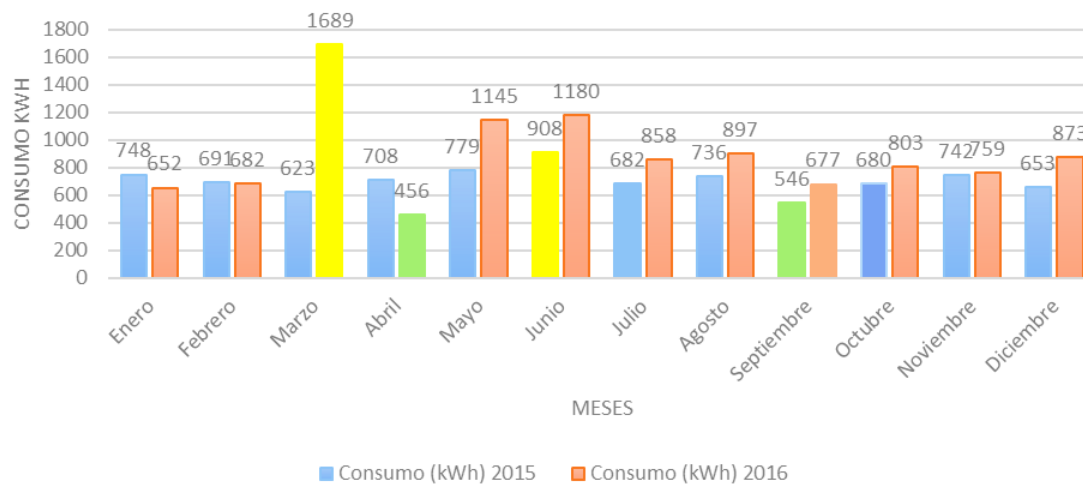

**AUMENTO  
2016**

## **PAPEL: CONSUMO 2015 vs 2016**

<b>CANTIDAD RESMAS DE PAPEL USADO</b>			
<b>2015 vs 2016</b>			
<b>AÑO</b>	<b>MENSUAL</b>	<b>ANUAL</b>	<b>CT. ANUAL</b>
<b>2015</b>	<b>7</b>	<b>84</b>	<b>373,80</b>
<b>2016</b>	<b>5</b>	<b>60</b>	<b>259,20</b>

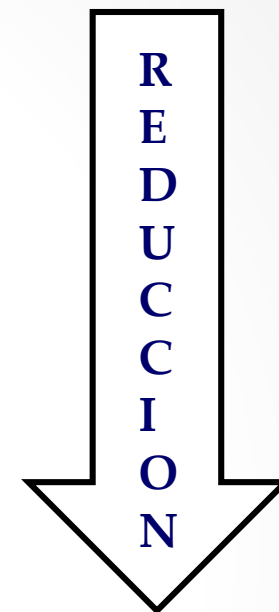

- **28,57%**
- **24 resmas**
- **114,60 USD**



**AHORRO TOTAL: CONSUMO 2015 vs 2016:**

**AGUA  
POTABLE**

**205,59**



**PAPEL**

**114,60**



**TOTAL  
AHORRO**

**320,19**



# LANZAMIENTO PEV EN SESIÓN SOLEMNE



# CONDECORACION PREMIO VERDE A LA SRA. LUISA GUZMAN



# PROYECTO 2

## PROTECCION FUENTES HIDRICAS

**OBJETIVOS.- Contribuir al manejo adecuado de los ecosistemas para la protección de los recursos hídricos**



# A. Establecimiento de actas compromiso para conservación de los ecosistemas, en el área de recarga hídrica (Sra. Luisa Guzman, Sr. Ivan Espinoza, Sr. Paolo Montenegro)

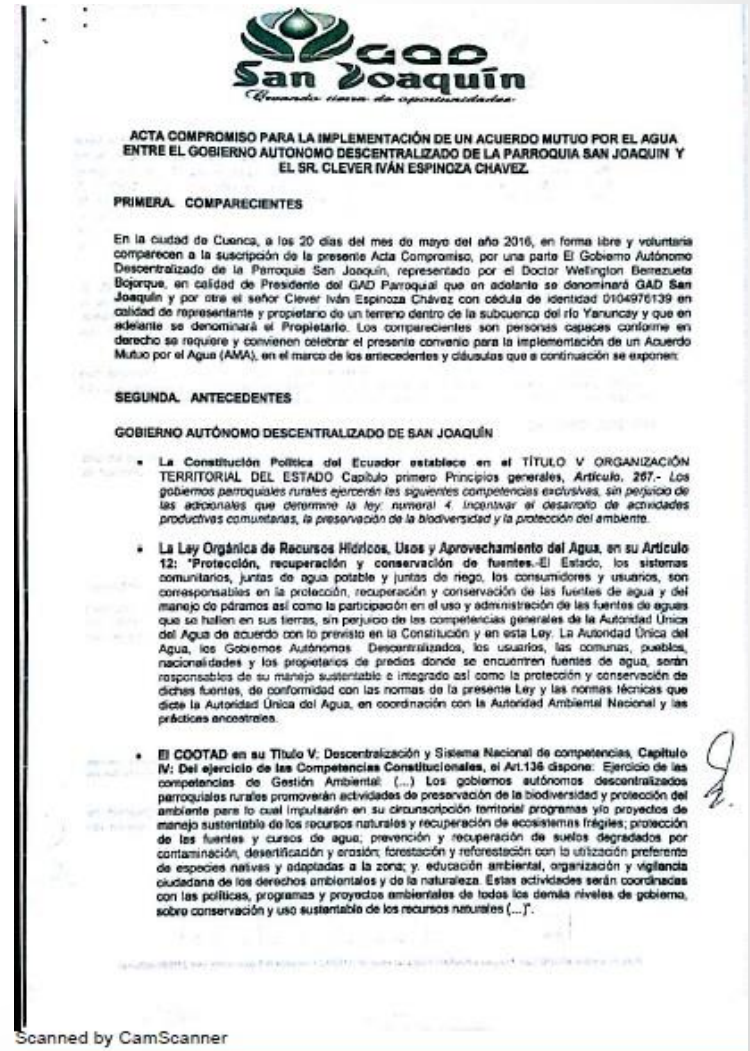

## B. Conservación de áreas de paramo, bosque nativo y bosque de ribera

### HECTAREAS TOTALES DE CONSERVACION.- 22,12 has

- Paramo 17,06 has
- Bosque nativo 3,31 has
- Bosque de ribera: 1,75 has



**IVAN ESPINOZA.** cercado físico de 1,64 has (1,21 Km) de bosque de ribera en el rio Yanuncay.

**PAOLO MONTENEGRO.** Conservación 17,06 has páramo, 3,31 has de BN, cercado físico de 0,11 has (0,22 km) en el rio Yanuncay y quebrada Coles



## C. Establecer una recuperación ecológica en los tramos seleccionados de bosque de ribera a lo largo del río Yanuncay



Se contrato la producción de 1000 especies nativas como: Tucshi, Quinoa Incana, Chachacos, Aliso rojo frondoso, Chulchul (sacha capulí), Sarar y Pumamaqui.





Minga de reforestación en propiedad de Sra. Luiza Guzaman 1500 especies nativas.



E. Campaña de señalética a través de la implementación de 5 letreros informativo, 30 placas de prevención de bosques de ribera y 2 vallas.





# PROYECTO 3

## BOMBEROS FORESTALES

**OBJETIVO.-** Potenciar destrezas y habilidades de líderes comunitarios del sector de Soldados para prevenir, controlar y mitigar los incendios forestales.

## A. Capacitación en la prevención, control y mitigación de incendios forestales.



Foto 5. Taller de prevención de incendios forestales

Entrega un kit de herramientas forestales compuesta por 5 bate fuegos y 5 machetes

## B. Campaña de prevención de incendios forestales



Foto 6. Afiches prevención incendios forestales



Foto 7. Trípticos prevención incendios forestales



# PROYECTO 4

## CAPACITACION Y SENSIBILIZACION DE LA POBLACION

**OBJETIVO.-** Fomentar campañas de sensibilización ambiental dirigida a la población para motivar la conciencia ambiental y cultura forestal.







# A. Evento de sensibilización Ambiental por el Día del Agua

18 de marzo de 2016 – C. E. Eduardo Crespo Malo, sector la Inmaculada – Barabón



# COMPONENTE POLÍTICA INSTITUCIONAL

**OBJETIVO:** Planificar junto con otras instituciones del sector público y actores de la sociedad el desarrollo parroquial y su correspondiente ordenamiento territorial, en coordinación con el gobierno cantonal y provincial en el marco de la interculturalidad, plurinacionalidad y el respeto a la diversidad.



**- Infraestructura física 24,461.96**  
**( Mantenimiento de la casa parroquial)**



# Mantenimiento del Cementerio de la parroquia “ JARDÍN DE LA PAZ ”



**INVERSIÓN: 16,695.00**



**GESTIONES**



# Convenios EMAC EP

- Instalación de parrillas retráctiles para la colocación de basura
- Limpieza de las escalinatas de Barabón, Loma de la Cruz, y Francisco Xavier.
- Siembra de plantas ornamentales en escalinatas Barabon Chico
- Limpieza casco urbano parroquial y cementerio Jardín de la Paz.



# GESTIÓN CON ETAPA EP

- Capacitación en el manejo de utilitarios de Windows en el aula móvil



# GESTIÓN EMOV EP

- Señalización de tránsito con la finalidad de dar seguridad a la ciudadanía.





# FARMASOL

- Convenio para la implementación de un local en nuestra parroquia.
- Gestión de descuento en medicamentos para adultos mayores y personas con discapacidad





# POLICIA MUNICIPAL GUARDIA CIUDADANA

## Gestión de seguridad

- Se incorpora 5 guardias ciudadanos
- Se adecuó un espacio físico para los mismos
- Se dotó de equipamiento físico como:
  - tecnológico
  - Muebles y Enseres



# GAD MUNICIPAL CUENCA

- Replanteo de algunos sectores de nuestra parroquia
  - Delegación de competencias
  - Gestión para construcción de bordillos y veredas
- Av. Carlos Arízaga Vega



# Gestión con el parque de diversiones “Play Land Park”

- Donación de tickets para juegos mecánicos
- Coordinación con los directores de los centros educativos para la entrega de 4,500.00 tickets





# Gestión con entidades públicas y privadas

- Recolección de víveres para damnificados del terremoto en Manabí.
- Recolección de fundas navideñas y juguetes para niños de la parroquia.



# CIUDADANIA

- Participación en asambleas, reuniones comunitarias, mingas y socializaciones.





**ADMINISTRACIÓN**  
**2014 – 2019**

**GRACIAS**